MUSIC - UNIVERSITY OF TORONTO
3 1761 11126633 4

Lachner, Franz Paul
[Sonata, organ, op. 175, F minor; arr.]
Drei Orgelsonaten

M
211
L2
op.175

· UNIVERSAL-EDITION ·

№ 1875

FRANZ LACHNER

DREI ORGELSONATEN

I

OP. 175

KLAVIER ZU VIER HÄNDEN

MUSIK-ANTIQUARIAT
DOBLINGER
WIEN I. DOROTHEERG 10

Digitized by the Internet Archive
in 2024 with funding from
University of Toronto

https://archive.org/details/dreiorgelsonaten00lach

DREI Sonaten

für die

Orgel

von

FRANZ LACHNER.

M
211
L2
Op. 175

Nº 1. in F moll Op. 175.
Nº 2. in C Op. 176.
Nº 3. in A moll Op. 177.

LIBRARY
APR 24 1968
UNIVERSITY OF TORONTO

Eigenthum des Verlegers für alle Länder. Eingetragen im Vereinsarchiv.

LEIPZIG. JOS. AIBL VERLAG. G.m.b.H.
New-York, G. Schirmer.
Copyright G. Schirmer 1877.
Universal-Edition A. G. Wien.

UNIVERSITY OF TORONTO
28,876
EDWARD JOHNSON
MUSIC LIBRARY

I
SONATE.

Franz Lachner, Op. 175.

Allegro molto moderato. M.M. ♩ = 84.

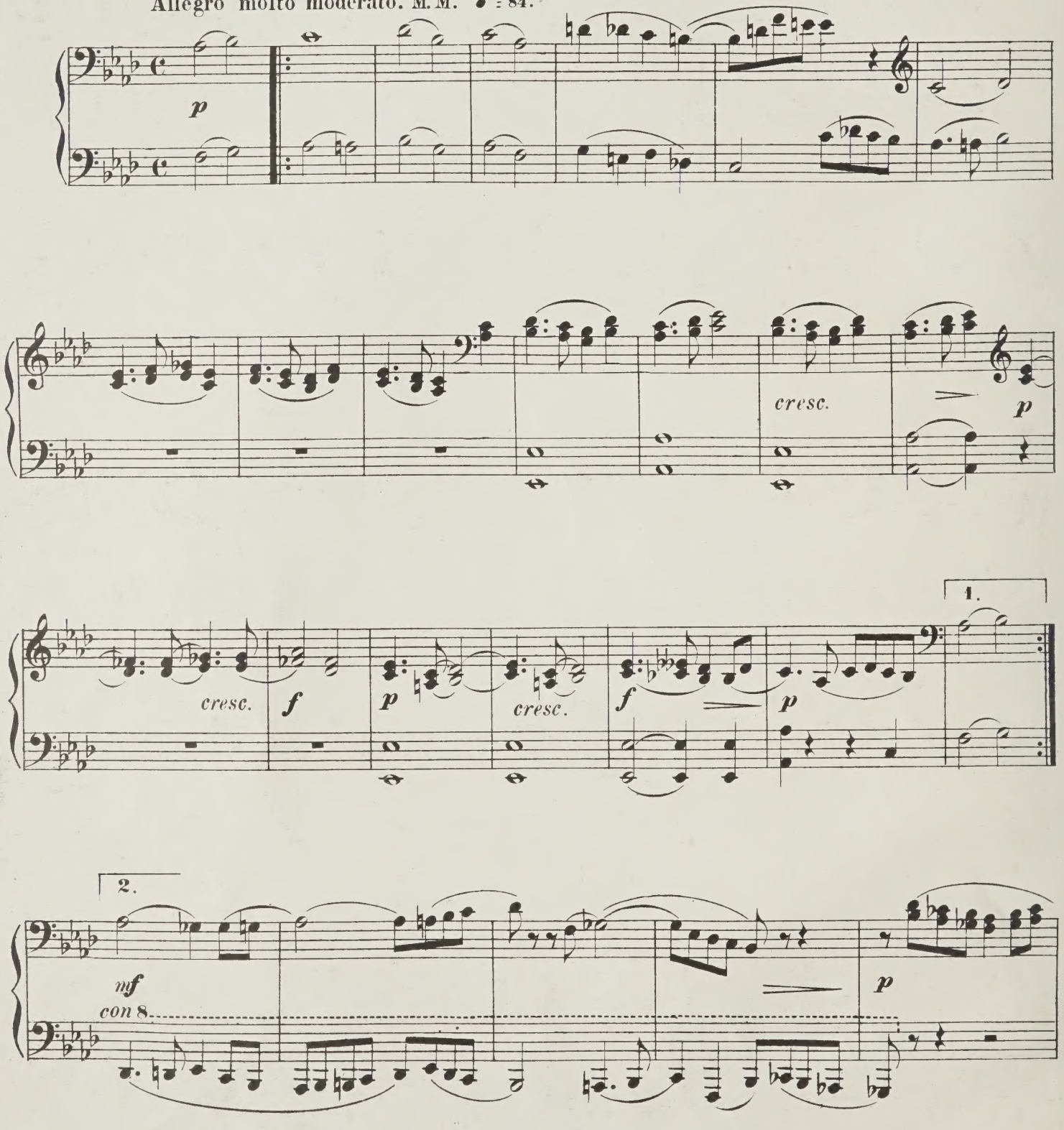

Eigenthum des Verlegers.
G. Schirmer New York Copyright 1877.

Leipzig, Jos. Aibl Verlag, G.m.b.H.

U. E. 1875. 2244

I
SONATE.

Allegro molto moderato. M.M. ♩ = 84. Franz Lachner, Op. 175.

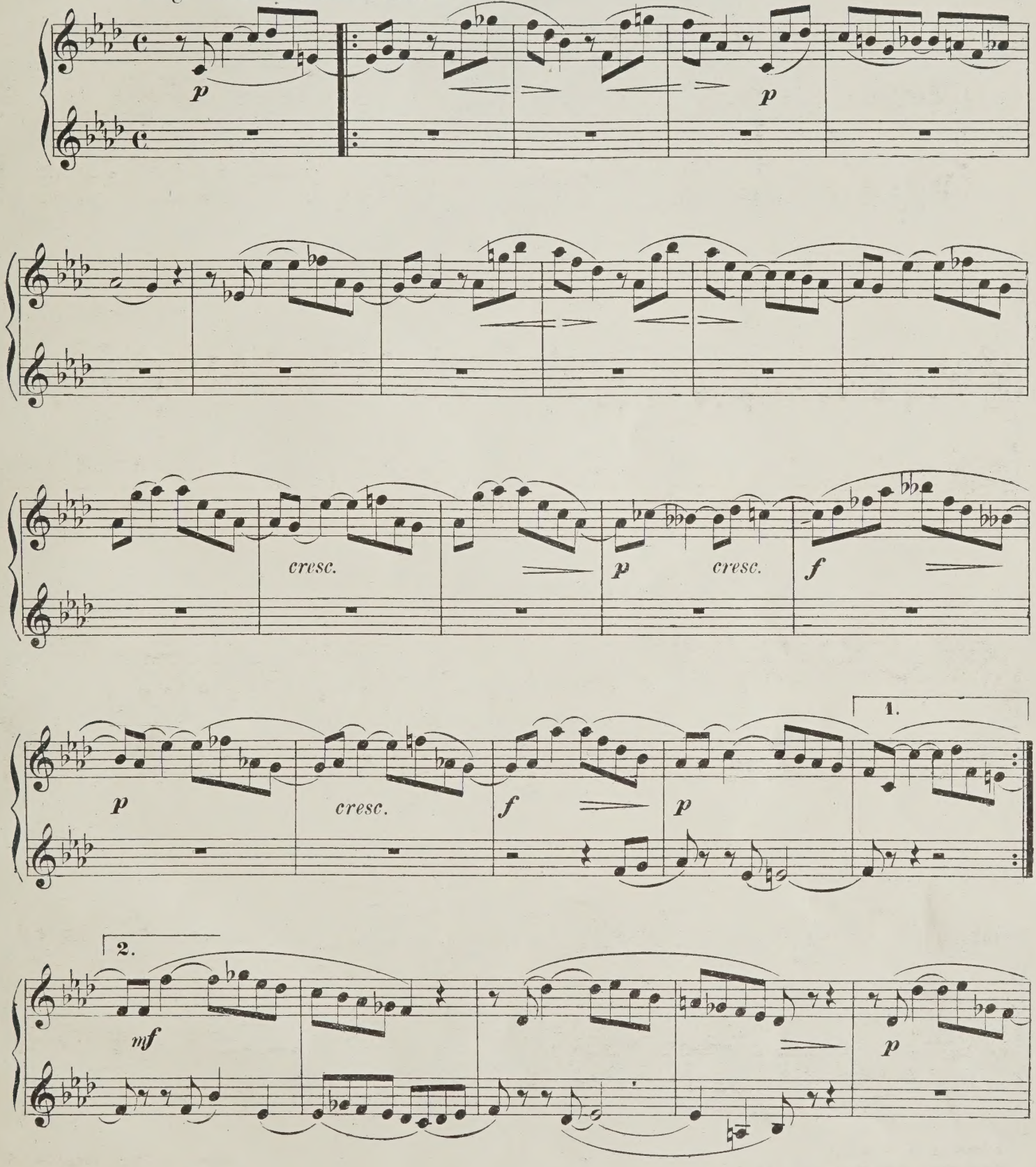

Secondo.

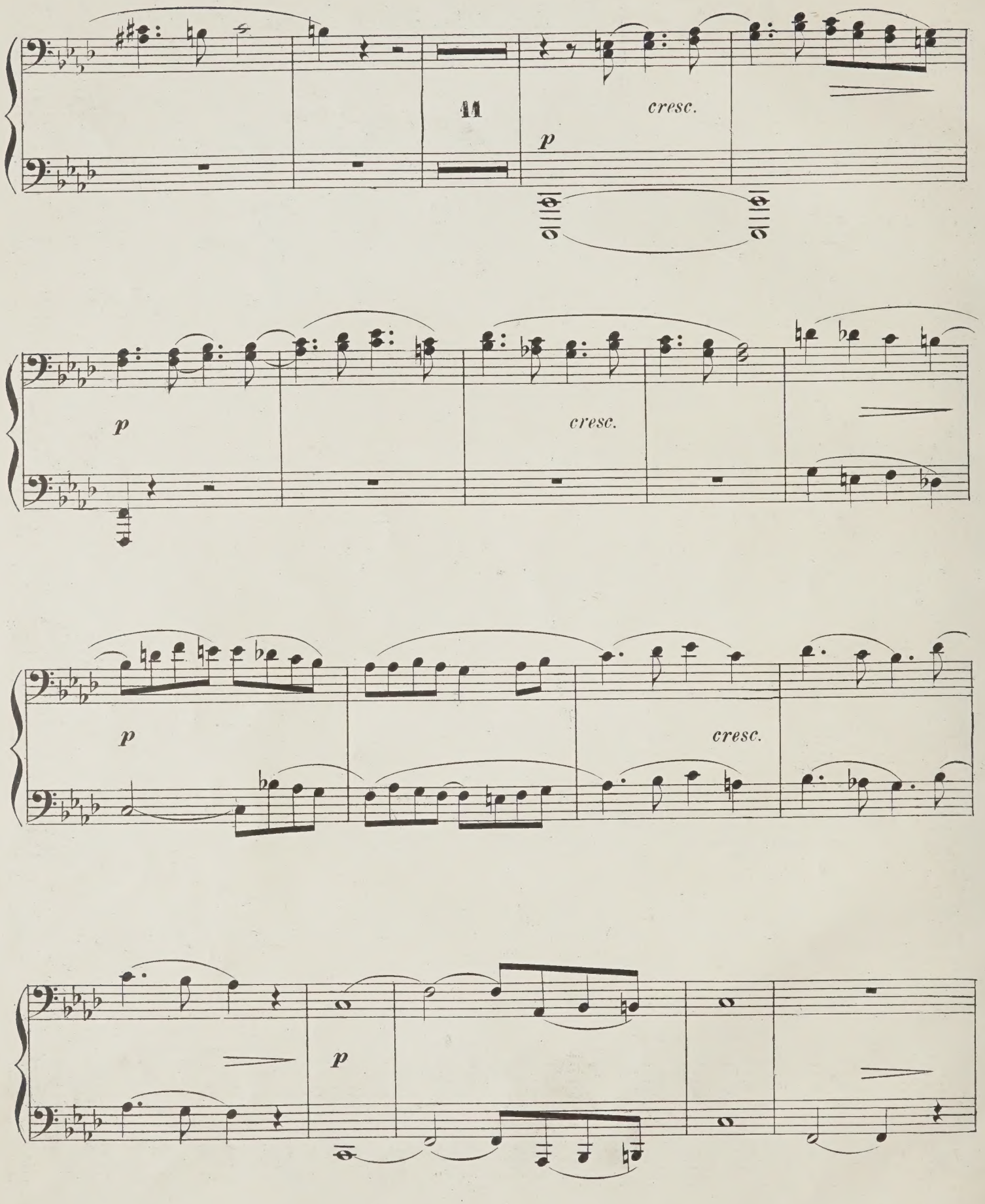

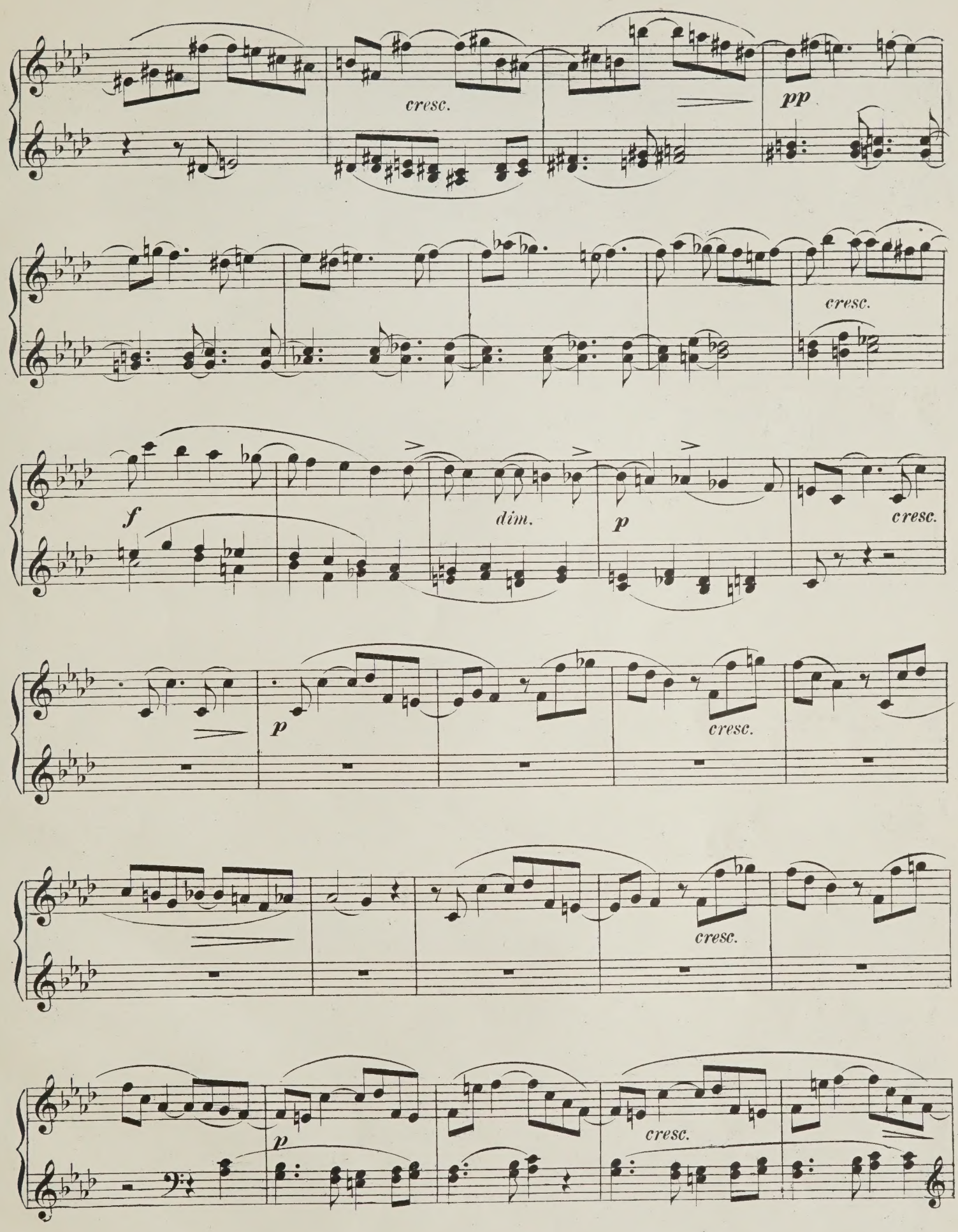
cresc.
pp
cresc.
f
dim.
p
cresc.
p
cresc.
cresc.
p
cresc.

Secondo.

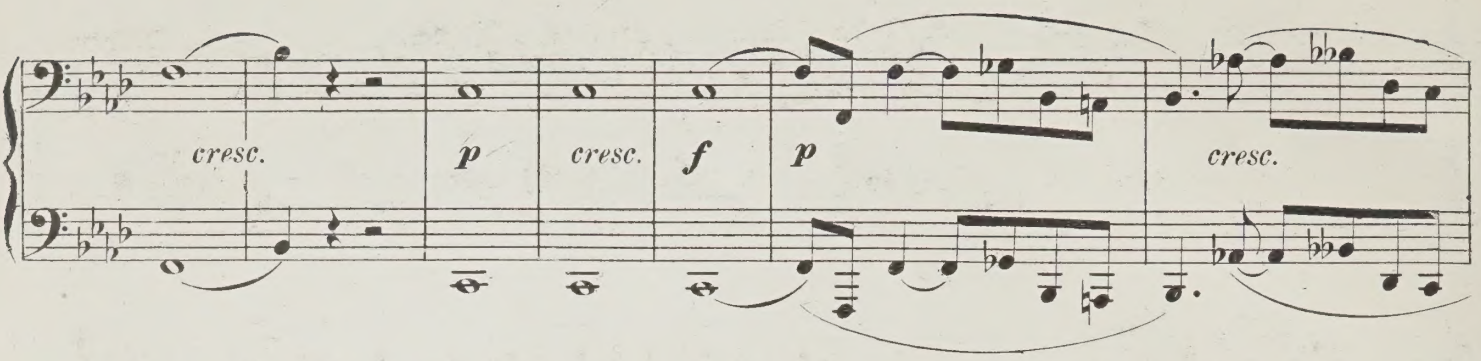

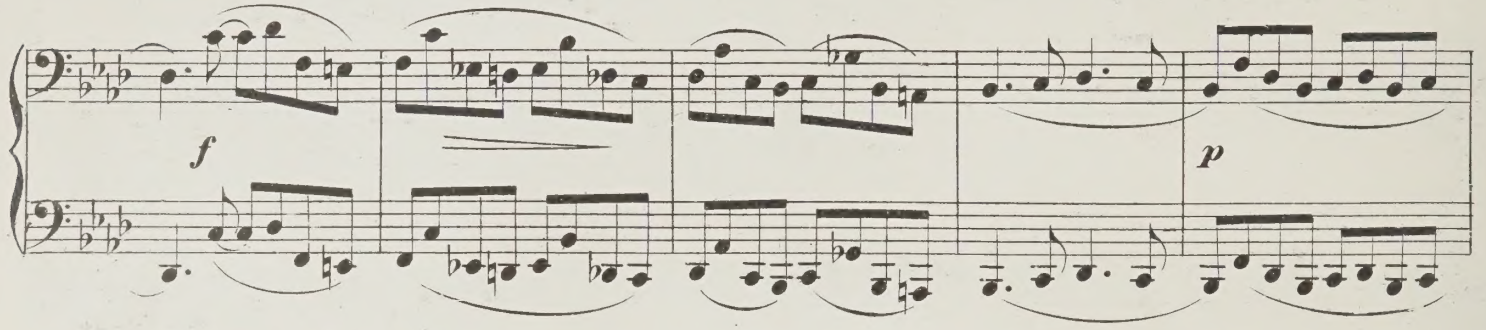

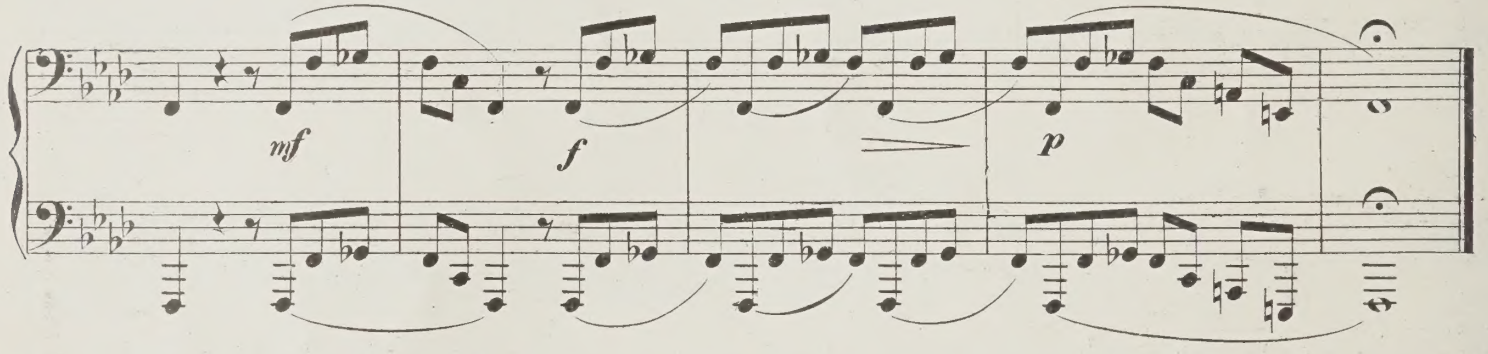

Andante. M. M. ♩ = 76.

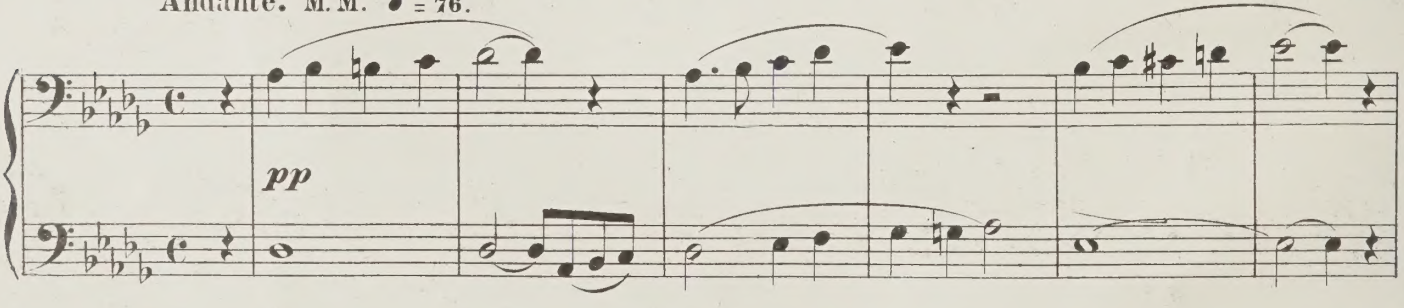

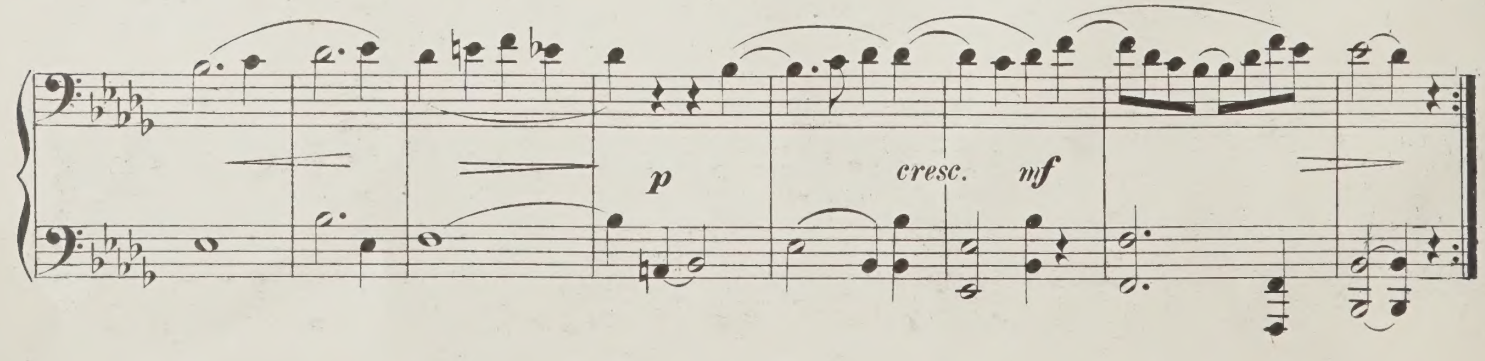

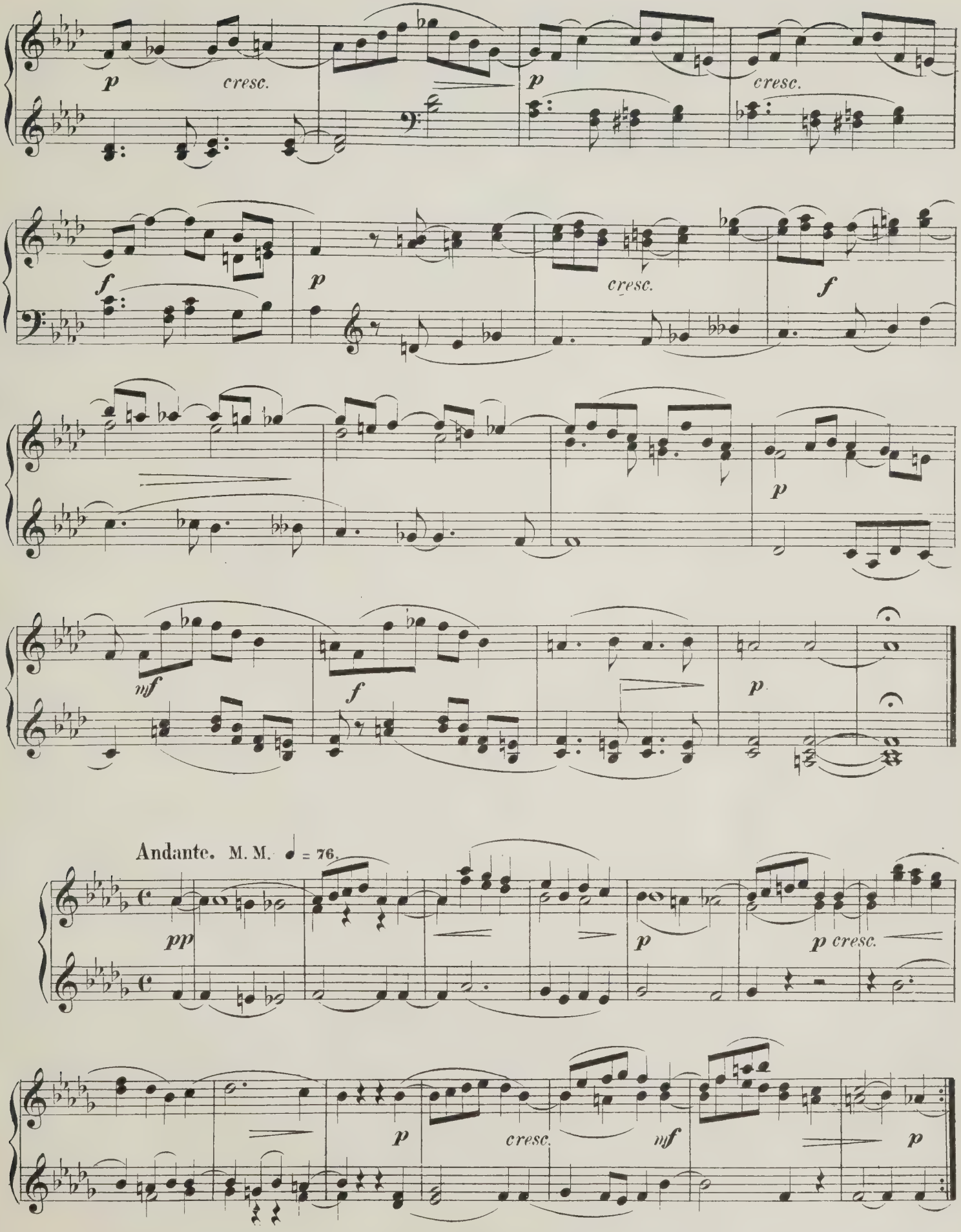
p
cresc.
p
cresc.
f
p
cresc.
f
p
mf
f
p
Andante. M. M. ♩ = 76.
pp
p
p cresc.
p
cresc.
mf
p

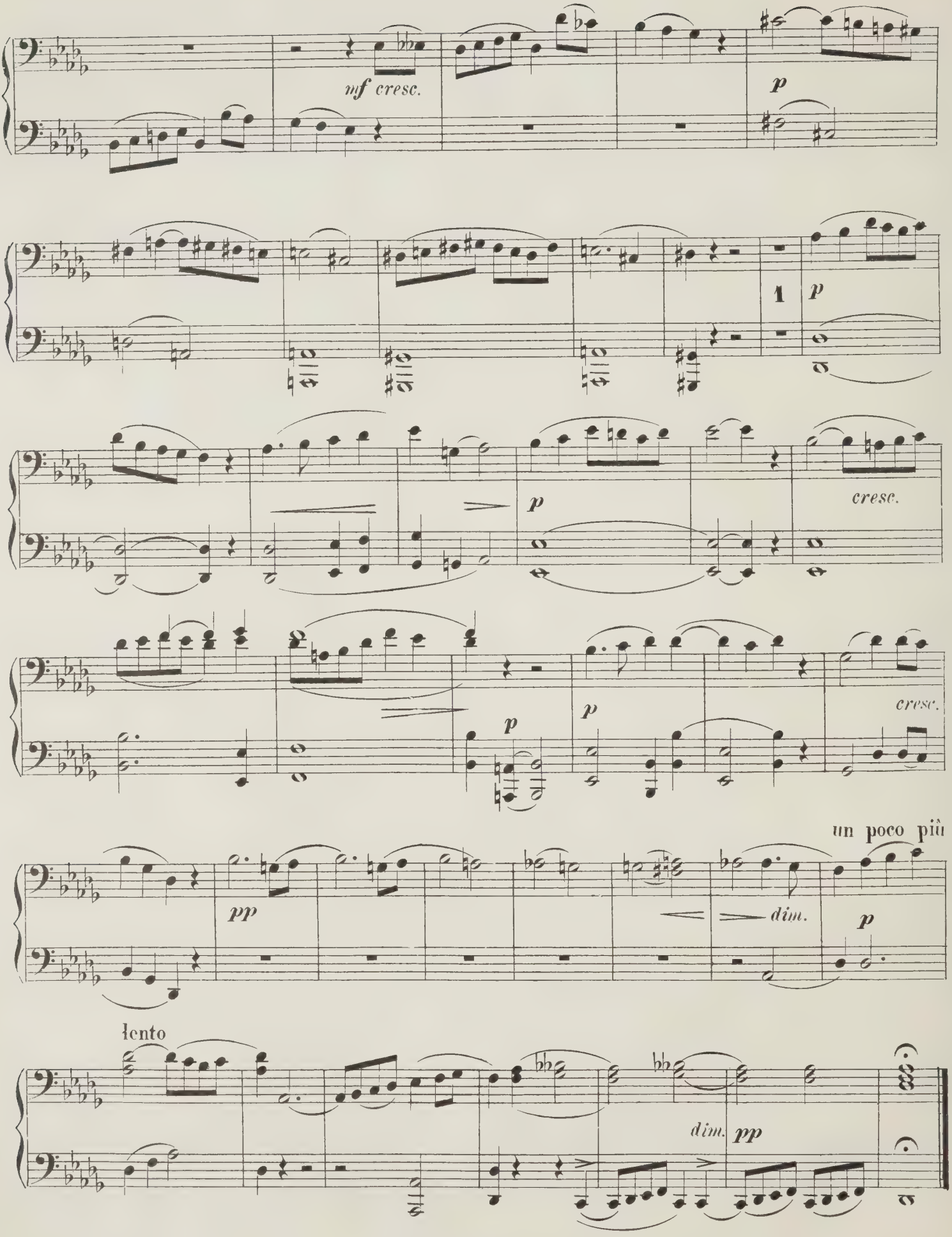
mf cresc.
p
1
p
p
cresc.
p
p
cresc.
un poco più
pp
dim.
p
lento
dim.
pp

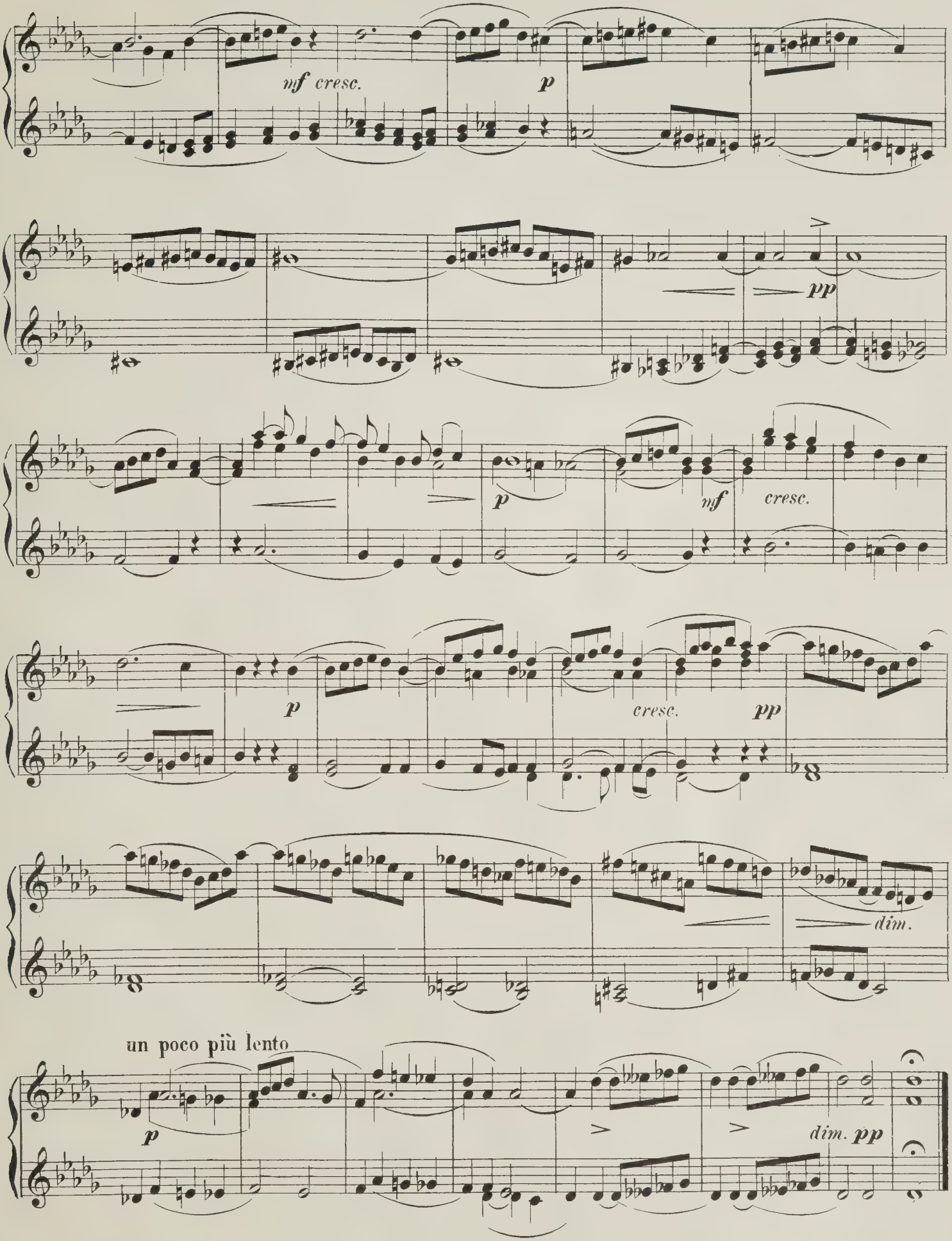
mf cresc.
p
pp
p
mf
cresc.
p
cresc.
pp
dim.
un poco più lento
p
dim. pp

Dreistimmige Fuge.

Allegro non troppo.

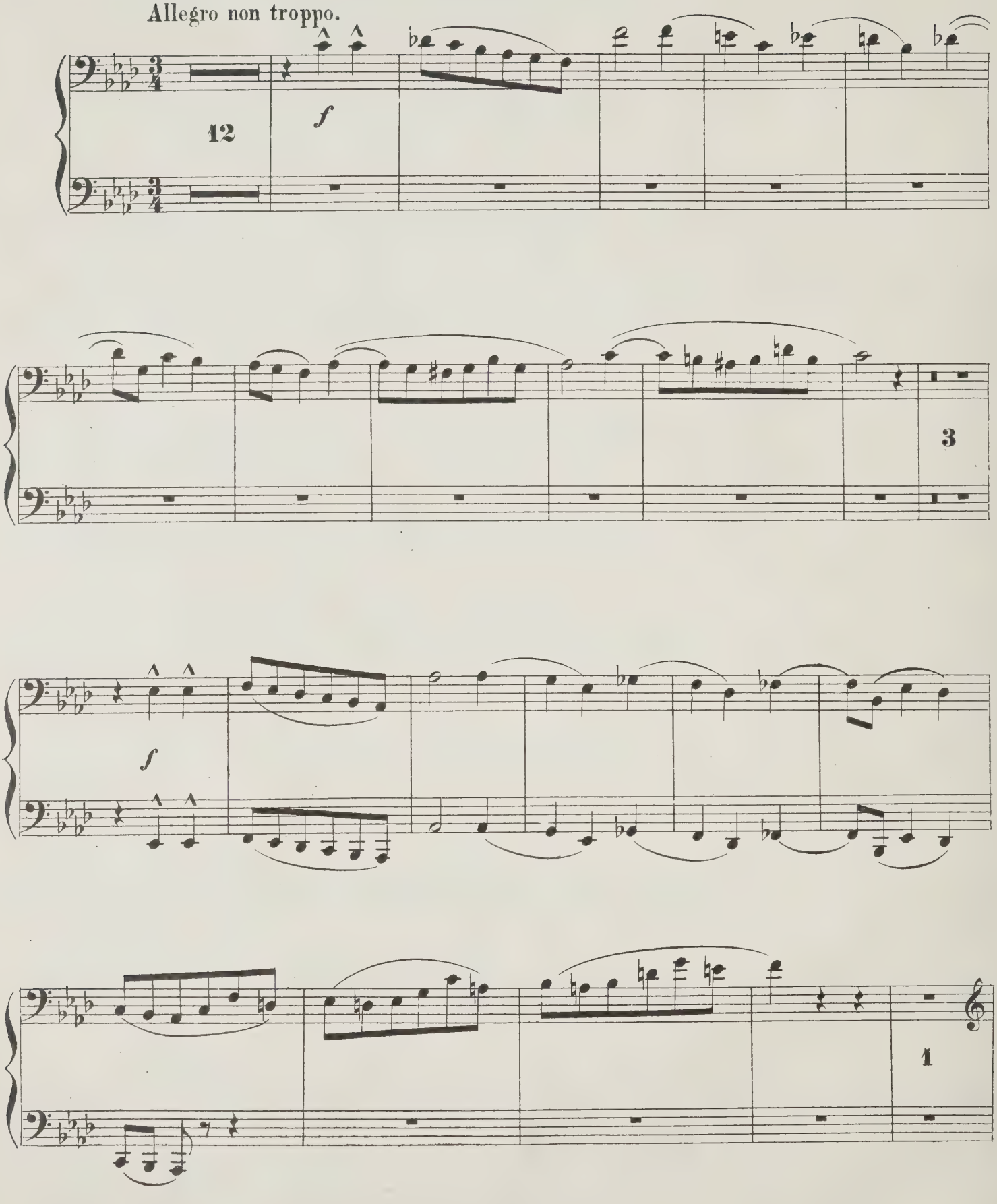

Dreistimmige Fuge.

Allegro non troppo.

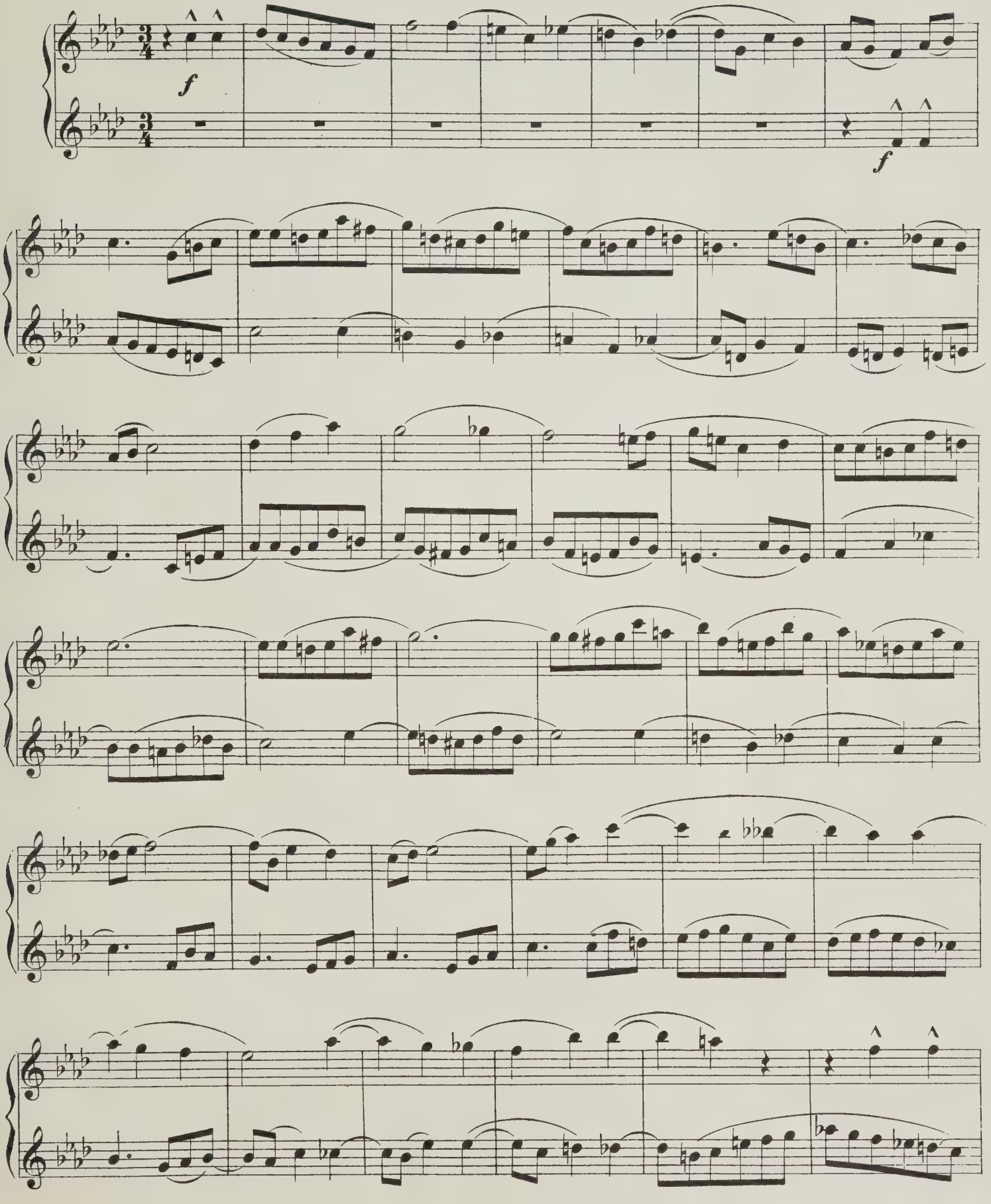

Secondo.

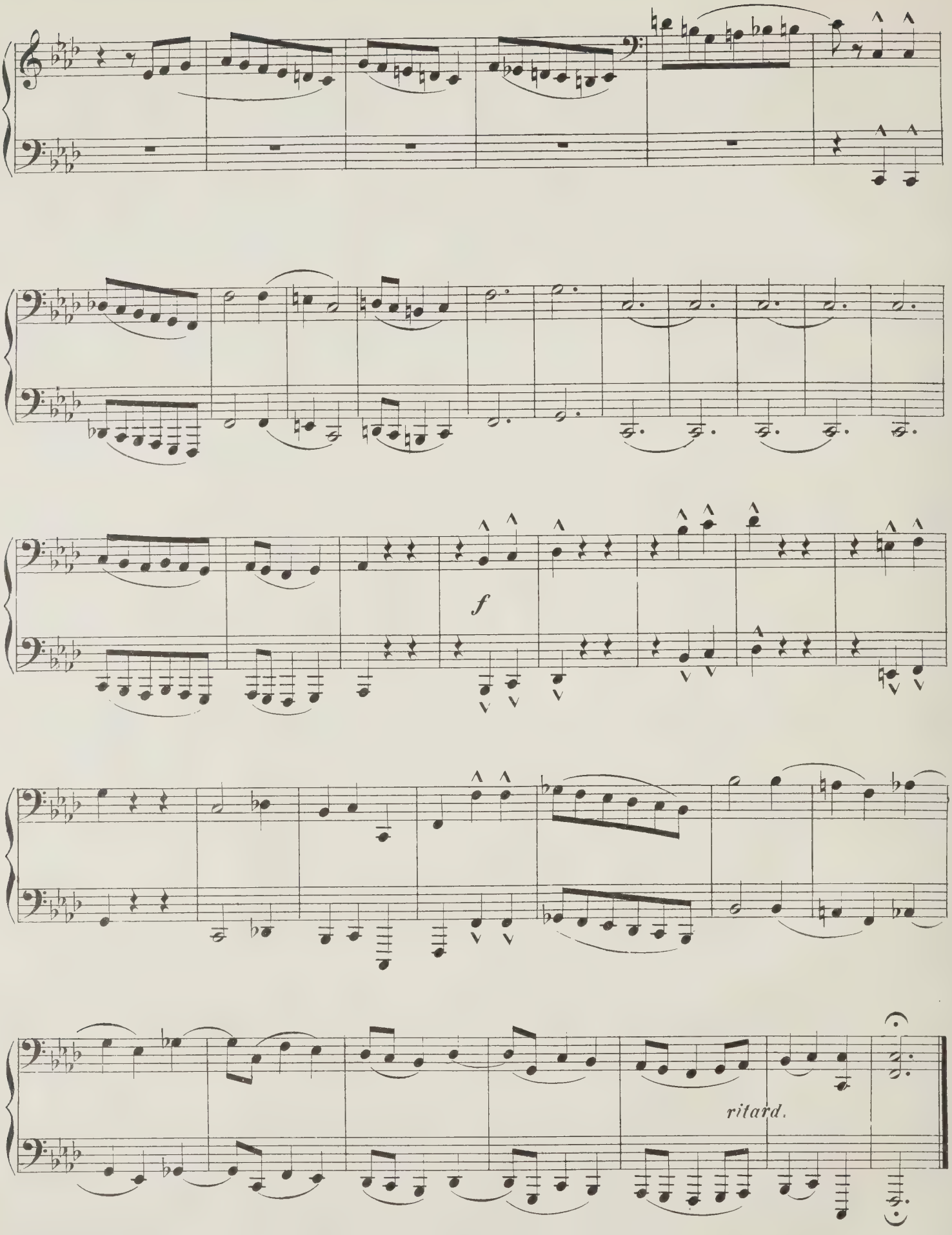

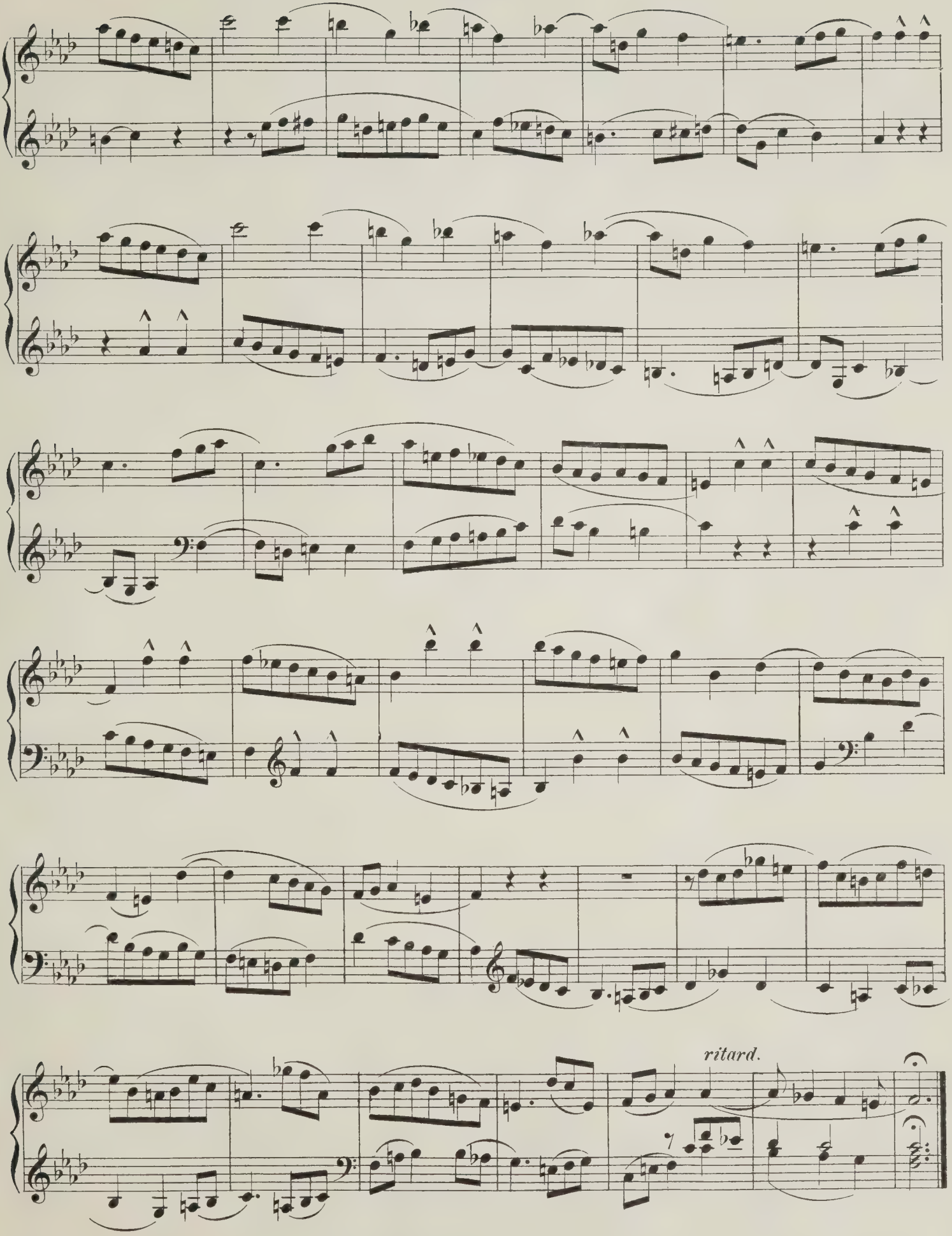
ritard.

Secondo.

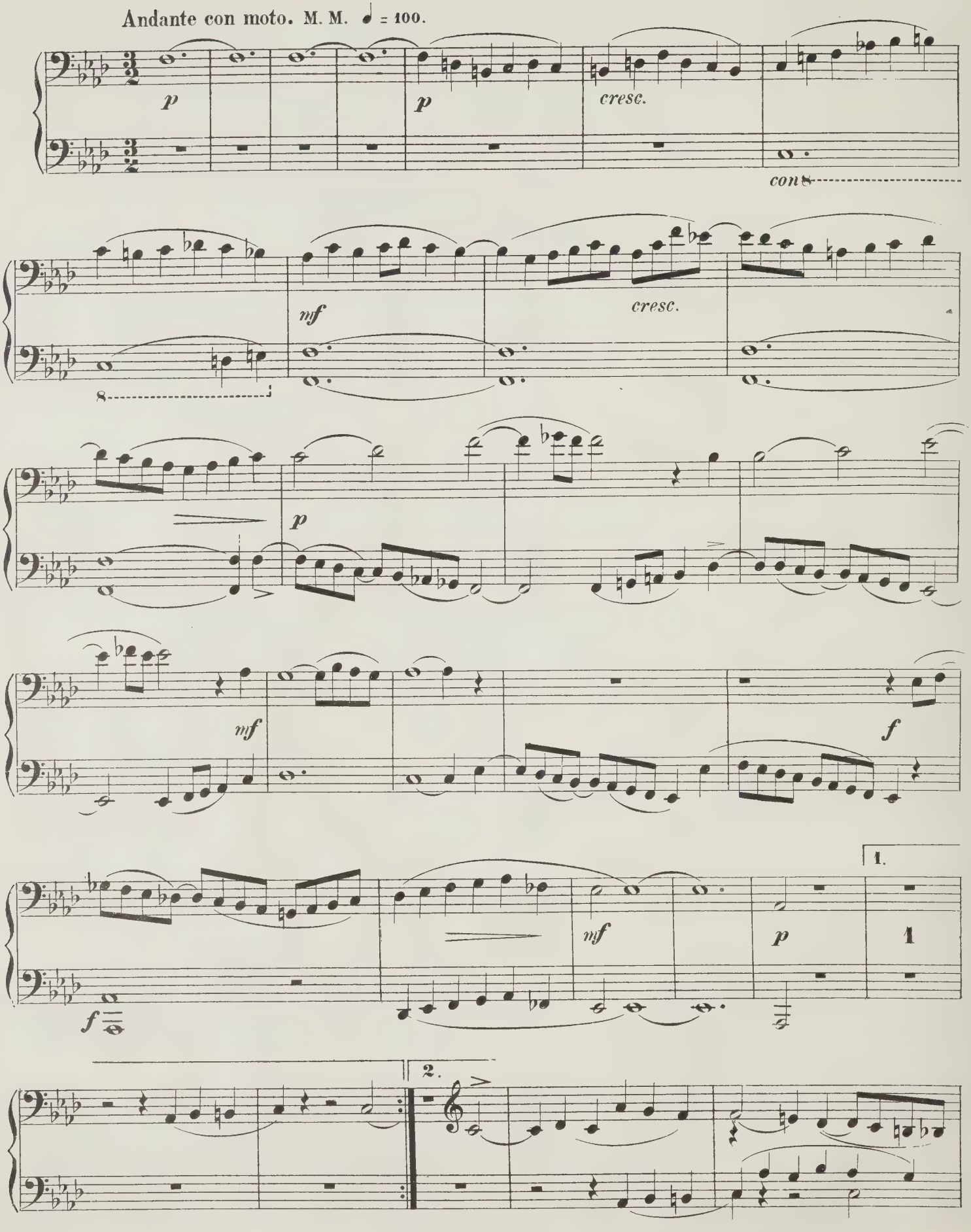

Primo.

Andante con moto. M. M. ♩ = 100.

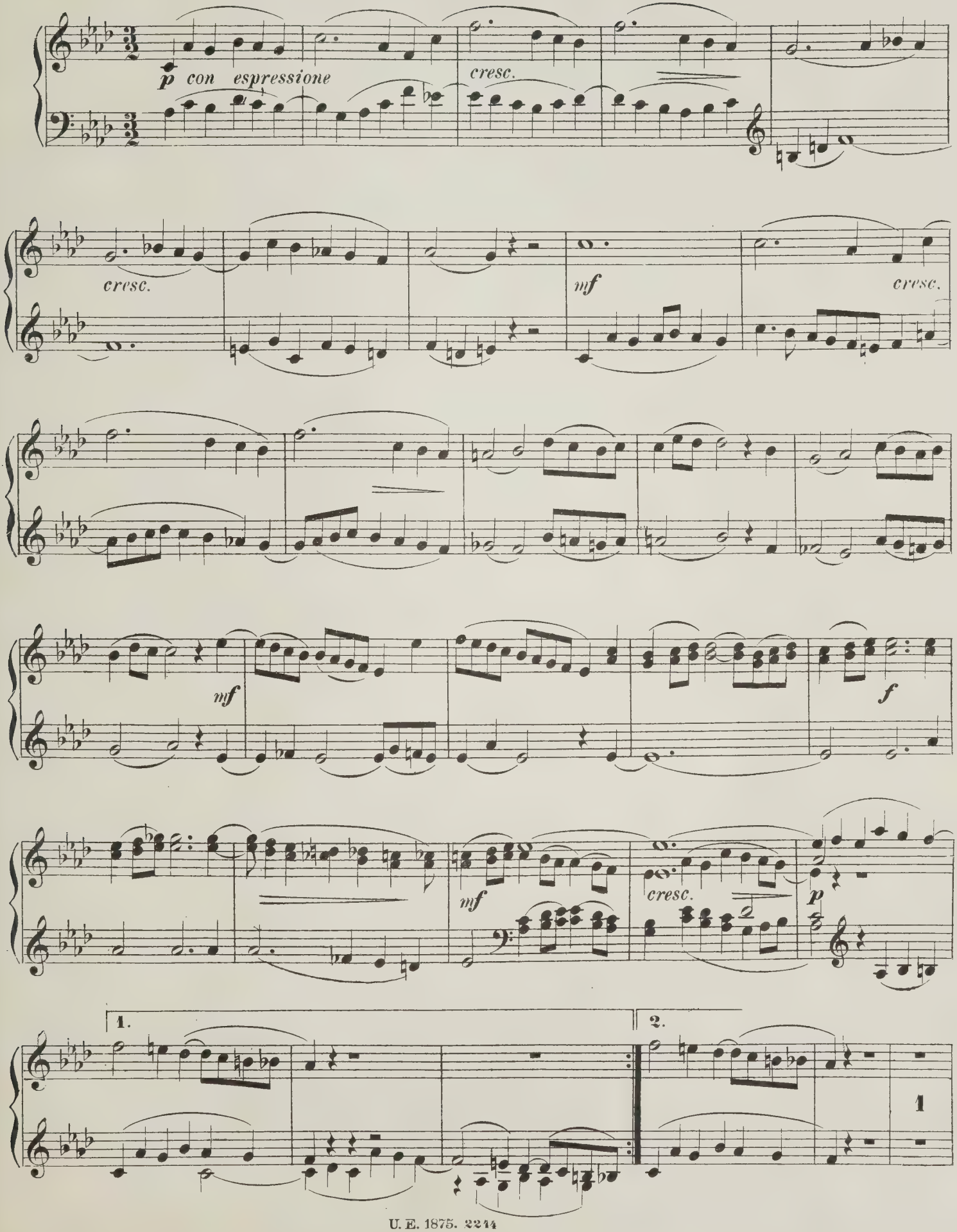

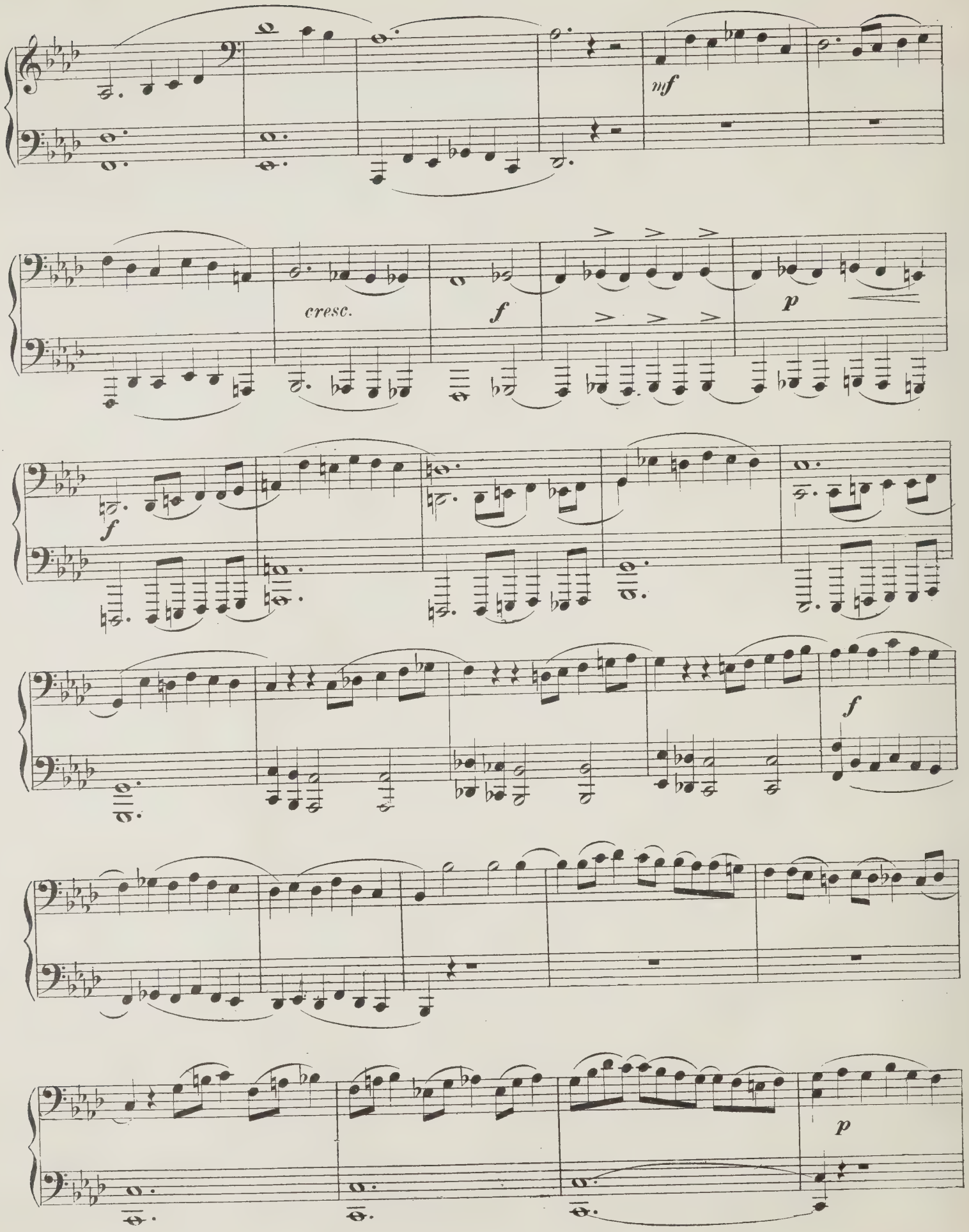
mf
cresc.
f
p
f
f
p

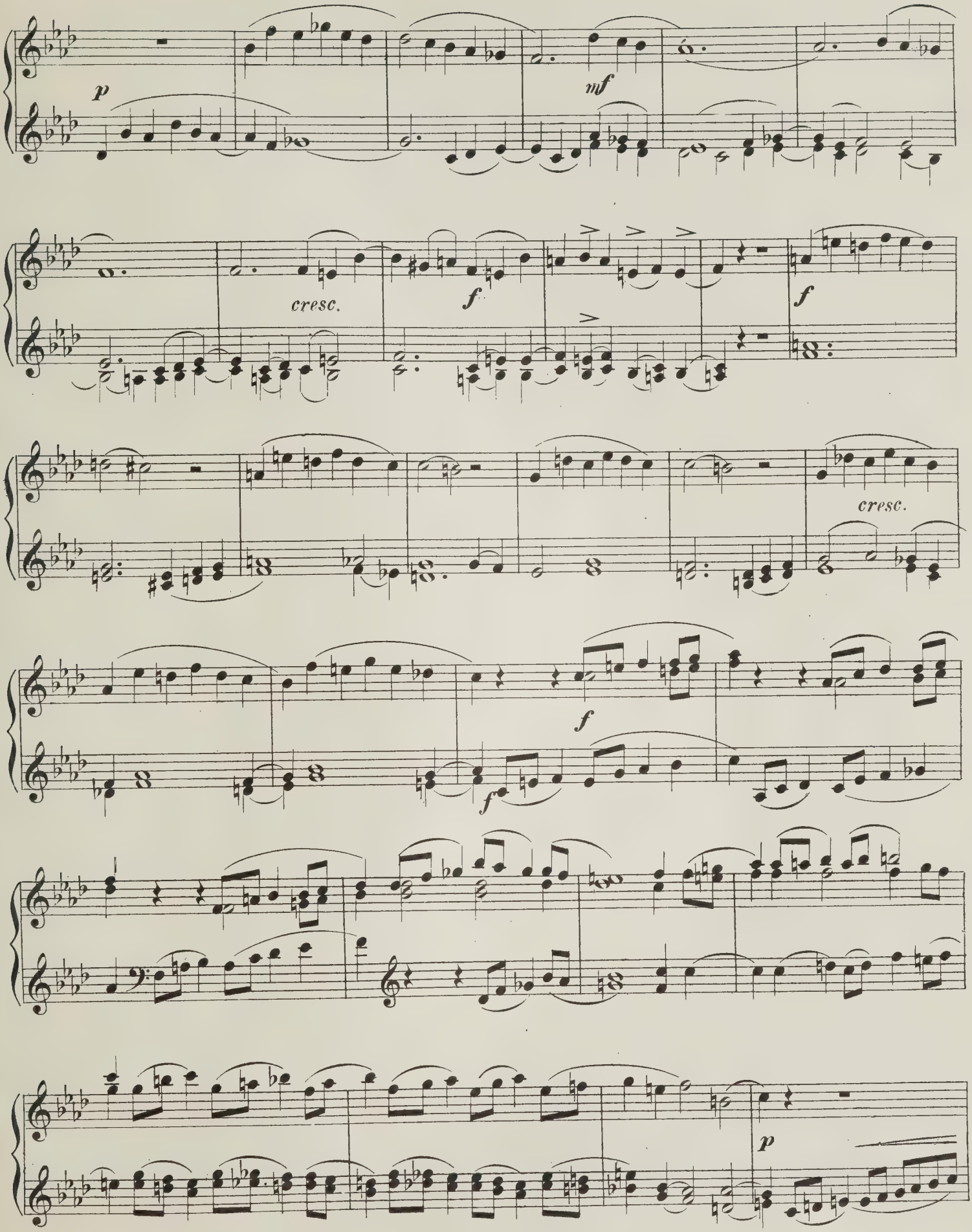
p
mf
cresc.
f
f
cresc.
f
f
p

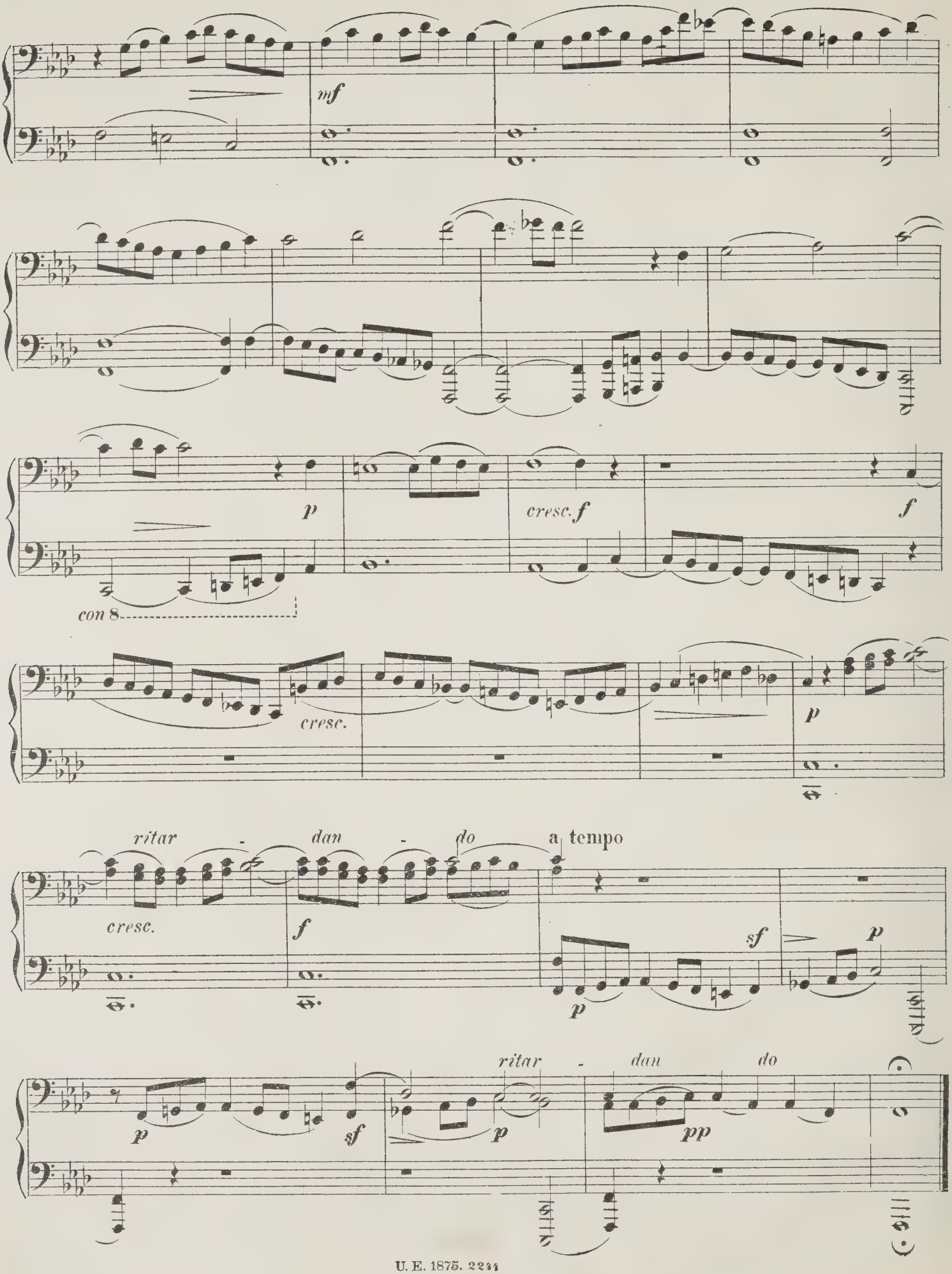
mf
p
cresc. f
f
con 8
cresc.
p
ritar - dan - do
a tempo
cresc.
f
sf
p
p
sf
p
ritar - dan do
pp

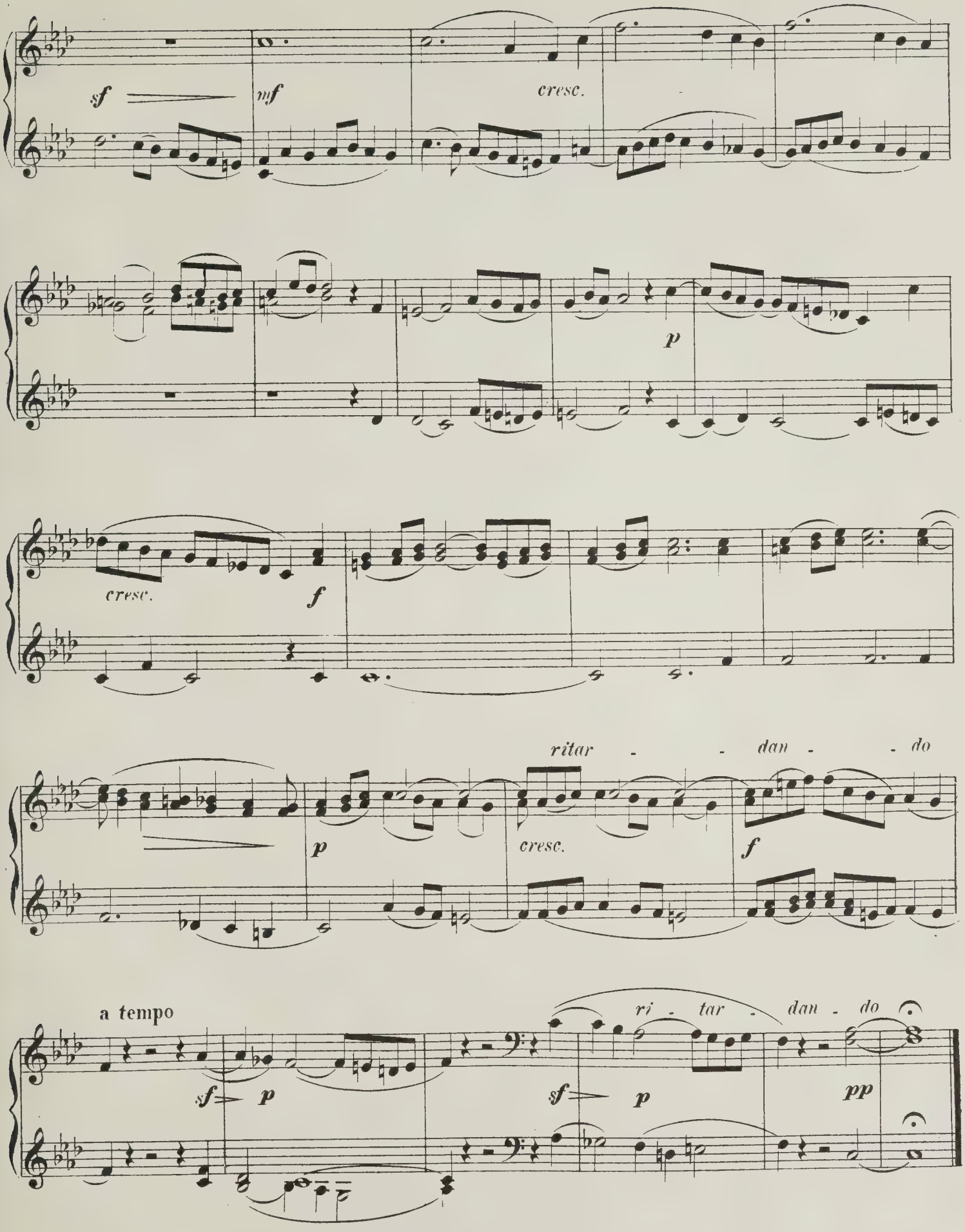
sf
mf
cresc.
p
cresc.
f
ritar - - dan - - do
p
cresc.
f
a tempo
ri - tar - dan - do
sf p
sf p
pp

UNIVERSAL-EDITION

Vom k. k. österr. Unterrichts-Ministerium mit Erlass vom 5. Juli 1901, Z. 20.567, und vom 12. Juni 1902, Z. 19.042, als Lehrmittel empfohlen.

Bei Bestellungen genügt die Angabe der zu jedem Werke links verzeichneten Nummer. — In ordering kindly mention "Universal Edition" and number only.

Pour les commandes il suffit d'indiquer le numéro de l'oeuvre.

Nr

Klavier zu 4 Händen.

799 **Beethoven,** Original-Compositionen (*W. u. L. Thern*).
242/49 — Symphonien (*Stefan Stocker*) I—II.
200 — Septett op. 20 (*Brandts Buys*) I—II.
643/4 — Klavier-Trios (*Brandts Buys*).
744 — dto. III. (Supplement).
641/2 — Streich-Tri s und Serenaden (*Brandts Buys*) I—II.
468 — Streichquartette, op 18, I—III. (*Brandts Buys*).
469 — dto. op. 18 IV—VI. „ „
470 — dto. op. 59, I—II. „ „
471 — dto. op. 59, III. op 74. „ „
472 — dto. op. 95, op. 127. „ „
473 — dto. op. 130, op. 131. „ „
474 — dto. op. 132, 133, 135. „ „
645 — Streich-Quintette, op. 4, 29, 137 (*Brandts Buys*).
646 — Klavier-Quintett und Sextette, op. 16, 71, 81 (*Brandts Buys*).
599 — Klavier-Concerte, op. 15 und 19 (*Brandts Buys*).
600 dto. op. 37 und 58 (*Brandts Buys*).
601 — dto op. 73 und Fantasie, op. 80 (*Brandts Buys*).
602 — Violin-Concert, op. 61 (*Brandts Buys*).
71 — Sämmtliche Ouverturen (*Brandts Buys*).
375 **Behr, François,** op. 451, „Schneeglöckchen".
131 **Bertini,** 25 Studien, op. 97 (*Louis Köhler*).
420 **Bruckner,** Symphonie I C-moll (*Ferd. Löwe*).
421 — dto. II C-moll (*Josef Schalk*).
422 — dto. III D-moll (*Löwe u. Schalk*).
424 — dto. V B-dur (*Schalk*).
425 — dto. VI A-dur „
844 — dto. IX C-moll (*Löwe*).
397/8 **Chopin,** Sämmtliche Walzer (*Wöss*) I—II.
899/900 — Sämmtliche Mazurkas (*Wöss*) I—II.
901/2 — „ Nocturnes „ I—II.
903/4 — „ Polonaises „ I—II.
374 **Chován, Coloman,** Ungarische Tänze.
769 **Clementi,** Sonaten (*Hans Trneček*).
35 **Diabelli,** op. 149. Melodische Uebungsstücke im Umfange von 5 Tönen (*W. Rauch*).
111 — dto. Sonatinen, op. 24, 54, 58, 60 (*W. Rauch*).
112 — Sonaten I, op. 32, 33, 37 (*W. Rauch*).
113 — dto. II, op. 38, 73 (*W. Rauch*).
114 — Deux Sonates mignonnes, op. 150, et Rondeau militaire.
115 — Jugendfreuden (6 Sonatinen, op. 163).
418 **Fuchs, Robert,** op. 51, Serenade Nr IV.
419 — op. 59, Ouverture zu „Des Meeres und der Liebe Wellen".
391 — op. 63 Andante grazioso und Capriccio.
97/100 **Haydn,** Symphonien (*W. u. L. Thern*) I—IV
302/3 — Klavier-Trios (*W. u. L. Thern*) I, II.
326/29 — 15 berühmte Streich-Quartette (*W u. L. Thern*) I—IV.
697 **Hummel,** Septett, op. 74. (*Friedr. Spigl*).
684 **Koessler, Hans,** Symphonische Variationen.
21 **Kuhlau,** Sonatinen, op. 44 und 66 (*W. u. L. Thern*).
804 **Lanner,** Album (*Ed. Kremser*). (Inhalt: „Pesther Walzer". „Die Werber". „Die Romantiker". „Abendsterne" „Die Schönbrunner". Steyrische Tänze).
613 **Liszt,** Ungarische Rhapsodie Nr. 16.
614 — dto. dto. Nr. 19.
638 **Mendelssohn,** Original-Compositionen (*Robert Fischhof*).
13/14 — Symphonien I—II.
565 — dto. Band II. Ausgabe für England.
639 — Klavier-Concerte, op. 25, 40 (*Brandts Buys*).
606 — Violin-Concert, op. 64 (*Brandts Buys*).
692 — Lieder ohne Worte (*Max Josef Beer*).
825 — Trios (*Otto Singer*).
870 — Octett, op. 20 (*W. u. L. Thern*).
759 — Märsche (*Georg Kremser*).
15 — Ouverturen.
506 — dto. Ausgabe für England.
594 **Mozart,** Original-Compositionen (*Julius Epstein*)
251/52 — Symphonien (*Brandts Buys*). I—II.

Nr

649/50 **Mozart,** Trios (*Aggházy*) I—II.
651 — Klavier-Quartette und Quintett (*Aggházy*).
652/4 — 10 berühmte Streich-Quartette (*Aggházy*) I, II, III.
655/6 — Streich-Quintette (*Aggházy*) I, II.
109 — Ouverturen (*Brandts Buys*).
339 **Opernmelodien-Album** (*Gustav Blasser*).
152 **Ouverturen-Album** (*Brandts Buys*) I. (Inhalt: *Adam.* „Si j'étais roi". *Auber.* „Die Stumme von Portici". *Auber.* „Fra Diavolo". *Bellini.* „Norma". *Méhul.* „Joseph". *Boieldieu.* „Die weisse Dame". *Boieldieu.* „Der Kalif von Bagdad". *Donizetti.* „Die Regimentstochter". *Hérold.* „Zampa". *Rossini.* „Wilhelm Tell". *Rossini.* „Der Barbier von Sevilla". *Rossini.* „Die diebische Elster".)
153 — dto. II. (Inhalt: *Gluck.* „Alceste". *Gluck.* „Iphigenie in Aulis". *Mozart.* „Figaro". *Mozart.* „Don Juan". *Mozart.* „Così fan tutte". *Mozart.* „Zauberflötte". *Cherubini.* „Wasserträger". *Beethoven.* „Prometheus". *Beethoven.* „Coriolan". *Beethoven.* „Leonore", Nr 3. *Beethoven* „Fidelio". *Beethoven.* „Egmont".)
154 — dto. III. (Inhalt: *Schubert.* „Rosamunde". *Schubert.* „Alfonso und Estrella". *Weber.* „Jubel-Ouverture". *Weber.* „Freischütz". *Weber.* „Preciosa". *Weber.* „Euryanthe". *Weber.* „Oberon". *Schumann.* „Genovefa" *Mendelssohn.* „Sommernachtstraum".)
155 — dto. IV. (Inhalt: *Reissiger.* „Die Felsenmühle". *Spohr.* „Jessonda". *Kreutzer.* „Das Nachtlager in Granada". *Lortzing.* „Czaar und Zimmermann". *Nicolai.* „Die lustigen Weiber von Windsor". *Marschner.* „Hans Heiling". *Meyerbeer.* „Die Hugenotten". *Wallace.* „Maritana". *Balfe* „Die Zigeunerin".)
886/7 **Salon-Album** (*Ed. Kremser*) I—II.
246 **Schmitt, Jacob,** Sonatinen (*Rich. Epstein*) I. op. 208.
247 — dto. II. op. 209.
353/54 **Schubert,** 8 Symphonien (*Brandts Buys*) I—II.
30 — Märsche.
753 — Tänze (*Georg Kremser*).
464/67 — Original-Compositionen (*Wöss*) I—IV
595 — „Die schöne Müllerin" } Arrangirt von *Rud. Bibl.*
596 — „Winterreise". }
597 — „Schwanengesang". }
598 — Ausgewählte Lieder. }
908 Klavier-Trios, op. 99, 100 (*Brandts Buys*).
813 — Quartette (arrangirt von *Jan Brandts Buys.*
Band I: Nr. 1, C-dur, 1813; Nr. 2, B-dur 1813
819 — „ II: Nr. 1, D-dur, 1813; Nr. 2, D-dur 1814
820 — „ III: Nr. 1, B-dur, 1814 (op. 168); Nr. 2, G-moll 1815.
821 — „ IV: Nr. 1, Es-dur, 1817 (op. 125 I); Nr 2, E-dur, 1817 (op. 125 II
822 — „ V: Nr A-moll, 1824 (op. 29); Nr. 2, D-moll, 1826 (op. posth.)
875 — „ VI: Nr. 1. G-dur, 1826 (op. 161); Nr. 2, C-moll, 1820 (Quartettsatz).
805 — Quintette, op. 114, 163 (*Brandts Buys*).
876 — Octett, op. 166 in F-dur (1824) (*Brandts Buys*).
443 — Ouverturen (*Brandts Buys*).
192 **Schumann,** Original-Compositionen (*Rob. Fuchs*)
193 Symphonien (*Brandts Buys*).
591 — op. 15 Kinderscenen (*Josef Erney*).
693 — op. 41. Streich-Quartett (*Rudolf Bibl*).
746 — op 44 Klavier-Quintett (*Josef Erney*)
823 — op. 46. Andante und Variationen (*Otto Singer*).
747 — op. 47. Klavier-Quartett (*Josef Erney*)
907 — op. 52. Ouverture, Scherzo, Finale (*Josef Erney*).
906 — op. 54. Concert in A-moll (*Josef Erney*)
657 — op 66. Bilder aus Osten (*Robert Fuchs*).
748 — op. 68. Jugendalbum (*Josef Erney*)
842 — Sämmtliche Trios, op. 63, 80, 110, in neuer, verbesserter Bearbeitung von *Otto Singer.*
734 **Smetana,** Ouverturen.
735 — dto. Ausgabe für Frankreich, Belgien und Italien (enthaltend auch Ouverture zu „Die verkaufte Braut" [La fiancée vendue]).

Nr.

673 **Strauss, Johann,** Die zwei letzten Walzer, op. posth. (Abschieds- u. Ischler Walzer.)
817 **Volksmelodien-Album** (*Gustav Blasser*).
10 **Weber,** Original-Compositionen (*Dr. Fritz Volbach*)
905 — Aufforderung zum Tanz, op. 65 (*Georg Kremser*).
125 — Ouverturen (*Brandts Buys*).
675 **Weihnachts-Album** für Klavier zu zwei und vier Händen, sowie für Gesang (*Sartorio*).
891 **Wiener Marsch-Album.** (Inhalt: *Strauss.* „Festmarsch" *Suppé.* „Niccolomarsch". *Ertl.* „Hoch- u. Deutschmeister". *Millöcker.* „Infanterie u. Cavallerie". *Komzák.* „Kaisermarsch". *Ziehrer* „Schönfeldmarsch". *Millöcker.* „Apajunemarsch".)
892 **Wiener Walzer-Album.** (Inhalt: *Strauss.* „Hochzeitsreigen". *Ziehrer.* „Wiener Bürger". *Suppé.* „Coletta-Walzer". *Ziehrer.* „Natursänger". *Zeller.* „Kometen-Walzer". *Ziehrer.* „Phonographen-Walzer".)

Ouverturen zu 2 Händen.

70 **Beethoven,** Sämmtliche Ouverturen.
455 **Ital. Opern-Ouverturen** (Rossini, Bellini, Cimarosaetc).
442 **Mendelssohn,** Ouverturen.
569 — dto. Ausgabe für England.
172 **Mozart,** Sämmtliche Ouverturen.
454 **Schubert,** Ouverturen.
732 **Smetana,** Ouverturen.
733 — dto. Ausgabe für Frankreich, Belgien und Italien (enthaltend auch Ouverture zu „Die verkaufte Braut" [La fiancée vendue]).
272 **Weber,** Ouverturen.
621/24 **Ouverturen-Album** (*Blasser*) I—IV.
(Inhalt: siehe Klavier zu 4 Händen.)

Ouverturen zu 4 Händen.

71 **Beethoven,** Sämmtliche Ouverturen.
419 **Fuchs, Robert,** op. 59. Ouverture zu „Des Meeres und der Liebe Wellen".
15 **Mendelssohn,** Sämmtliche Ouverturen.
566 — dto. Ausgabe für England.
109 **Mozart,** Sämmtliche Ouverturen.
443 **Schubert,** Ouverturen.
734 **Smetana,** Ouverturen.
735 — dto. Ausgabe für Frankreich, Belgien und Italien (enthaltend auch Ouverture zu „Die verkaufte Braut" [La fiancée vendue]).
125 **Weber,** Ouverturen.
152/55 **Ouverturen-Album** I—IV.
(Inhalt: siehe Klavier zu 4 Händen.)

Klavier-Auszüge zu 2 Händen.

Neue, nach den Partituren revidirte Ausgabe von *Jan Brandts Buys, Max Josef Beer, Dr. Wilhelm Kienzl, Jan Malat, Emil Seling, Oscar Straus, Gustav Volk, Alex. v. Zemlinszky.*

†673 **Beethoven,** Egmont.
†34 — Fidelio.
†594 **Bellini,** Norma. (Nach der von *Dr. Hans Richter* für die Wiener Hofoper eingerichteten Partitur neu arrangirt.)
†194 **Boieldieu,** Weisse Dame.
†699 **Donizetti,** Lucia.
728 **Goldmark,** Das Heimchen am Herd.
†576 **Haydn,** Schöpfung.
†609 — Jahreszeiten.
†806 **Kreutzer,** „Das Nachtlager in Granada".
†757 **Lortzing,** „Czaar und Zimmermann".
†768 — „Der Waffenschmied von Worms".
†543 **Mendelssohn,** op. 61. Sommernachtstraum (Vollständige Ausgabe mit allen Melodramen)
†16 **Mozart,** Don Juan.
†89 — Hochzeit des Figaro
†105 — Zauberflöte.

Nr.

†170 **Nicolai,** Lustige Weiber von Windsor.
†72 **Rossini,** Barbier von Sevilla.
†833 **Schumann,** „Das Paradies und die Peri", op. 50
†834 — „Der Rose Pilgerfahrt", op. 112.
†862 — „Manfred", op. 115.
412 **Smetana,** Dalibor.
408 — Das Geheimnis Tajemstvi).
410 — Der Kuss (Hubička).
413 — Libussa (Libuša).
†31 **Weber,** Freischütz.

Die mit † bezeichneten Werke sind mit beigefügtem Texte und scenischen Bemerkungen versehen.

Klavier-Auszüge zu 4 Händen.

(Nach den Partituren neu bearbeitet von Max Josef Beer, Georg Kremser, Arnold Schönberg, Gustav Volk und Alexander von Zemlinszky.)

690 **Beethoven,** Fidelio.
607 **Bellini,** Norma.
640 **Donizetti,** Lucia.
786 **Haydn,** Die Schöpfung.
785 — Die Jahreszeiten.
838 **Kreutzer,** Das Nachtlager in Granada.
879 **Lortzing,** Der Waffenschmied von Worms
590 **Mendelssohn,** Sommernachtstraum.
861 — Elias.
872 — Paulus.
688 **Mozart,** Don Juan.
708 — Zauberflöte.
767 — Die Hochzeit des Figaro.
709 **Nicolai,** Lustige Weiber von Windsor.
890 **Rossini,** Der Barbier von Sevilla.
909 **Schubert,** Rosamunde.
910 **Schumann,** Der Rose Pilgerfahrt
707 **Weber,** Freischütz.

Zwei Klaviere zu 4 Händen.

(Zur Aufführung werden 2 Exemplare benöthigt.)

625 **Bach, Joh. Seb.,** Concert in D-moll (*Julius Röntgen*).
301 **Beethoven,** Concert, I, op. 15, C dur (*W. u. L. Thern*)
302 — dto. II, op. 19, B-dur „
303 — dto. III, op. 37, C-moll „
304 — dto. IV, op. 58, G-dur „
305 — dto. V, op. 73, Es-dur „
841 **Chopin,** Rondo, op. 73 (*W. u. L. Thern*).
636 **Mendelssohn,** Concert, op. 25. in G-moll (*Rob. Fischhof*).
637 — Concert, op. 40, in D-moll (*Robert Fischhof*).
312 **Mozart,** D-moll-Concert, Köchel-Verz. Nr. 466 (*Carolus Aggházy*).
417 — C-dur-Concert, Köchel-Verz. Nr. 467 (*Carolus Aggházy*).
487 — Sonate und Fuge (*Jul. Epstein*).
722 **Schumann,** Concert op. 54 in A-moll (*Ed. Schütt*)
312 — Andante und Variationen, op. 46 (*W. u. L. Thern*).
346 **Weber,** Concertstück, op. 79 (*W. u. L. Thern*).

Orgel und Harmonium.

700 **Bach, Joh. Seb.,** Orgel-Album (*Josef Vockner*)
Duos-Album für Harmonium und Klavier (*R. Bibl*)
307 — I. Klassiker.
308 — II. Romantiker.
309 — III. Opernmelodien.
392 **Gotthard, I. P.,** Akademische Messgesänge für Orgel oder Harmonium.
486 **Mendelssohn,** Orgel-Compositionen (*Rud. Bibl*).
244 **Präludien-Album** für Orgel (*Rudolf Bibl*).
603 **Schir Zion.** Israelitische Tempel-Gesänge von *S. Sulzer,* für Klavier oder Harmonium herausgegeben von Prof. *Joseph Sulzer.*

qp 31-5-64

M
211
L2
op.175

Lachner, Franz Paul
Sonata, organ, op. 175, F minor; arr.
Drei Orgelsonaten

Music

PLEASE DO NOT REMOVE
CARDS OR SLIPS FROM THIS POCKET

UNIVERSITY OF TORONTO LIBRARY